

**GAMEVECTOR**  
LIMITED EDITION

*Dark Soul*

**CGC601-DS**  
GAMING CHAIR

Guía rápida / Quick guide

ESPAÑOL

**CONOCE TU SILLA**

- 1 Almohada superior
- 2 Ajustar hacia el frente y atrás del descansa brazo
- 3 Ajusta de derecha a izquierda el descansa brazos
- 4 Almohada de soporte lumbar
- 5 Sistema para ajustar el descansa brazos
- 6 Palanca para ajustar la inclinación del respaldo
- 7 Palanca para ajustar la altura del pistón

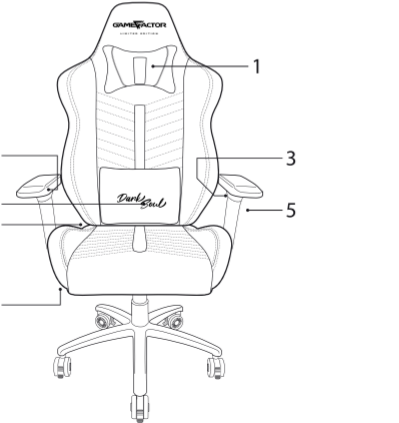

**HERRAMIENTAS Y PIEZAS INCLUIDAS**

- 1 Almohada superior
- 2 Ajustar hacia el frente y atrás del descansa brazo
- 3 Ajusta de derecha a izquierda el descansa brazos
- 4 Almohada de soporte lumbar
- 5 Sistema para ajustar el descansa brazos
- 6 Palanca para ajustar la inclinación del respaldo
- 7 Palanca para ajustar la altura del pistón
- 8 Llave allen
- 9 Ruedas
- 10 Cubiertas laterales
- 11 Tornillos M5 (x2)

- 1 Respaldo
- 2 Asiento
- 3 Cubierta del pistón
- 4 Almohada para cabeza y soporte lumbar
- 5 Pistón clase 5
- 6 Base de estrella
- 7 Unidad de control
- 8 Llave allen
- 9 Ruedas
- 10 Cubiertas laterales
- 11 Tornillos M5 (x2)

**ARMADO DE SILLA**

1. Engancha las ruedas a la base hasta escuchar un clic.
2. Instalá el sistema hidráulico junto con la cubierta plástica a la base con ruedas.
3. Retira los tornillos del asiento y coloca el respaldo al asiento. Coloque los tornillos y ajuste con la llave allen.
4. Una vez colocados los tornillos coloca la cubierta en los respectivos lados. Asegúrate de que la cubierta corresponda al lado de la silla debido a que estos no son iguales.
5. Coloca la unidad de control debajo del asiento asegurándose de posicionarla en la dirección correcta. Ajustar los tornillos.

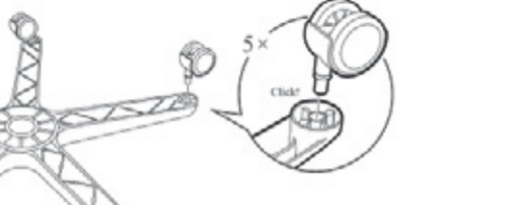

**ESPECIFICACIONES TÉCNICAS**

Artículo:	Silla gamer
Material:	Poliuretano + ABS + Metal + Nylon + Tela
Soporta:	150 Kg (máx)
Mecanismo:	Mariposa (metálico)
Pistón:	Gas clase 5 (recubierto)
Ruedas:	75 mm con freno
Descansa brazos:	4D con seguros
Cojines:	Lumbar y cuello
Estrella:	Metálica 5 brazos
Estructura:	Acero con soporte de nylon
Espuma de poliuretano:	Alta densidad
Dimensiones:	660 x 735 x 1295 mm
Peso:	26 Kg

Para colocar la almohadilla para soporte lumbar (L) y el reposa cabeza (K) es necesario pasar las correas y asegurarlas justo como se muestra en las siguientes imágenes.

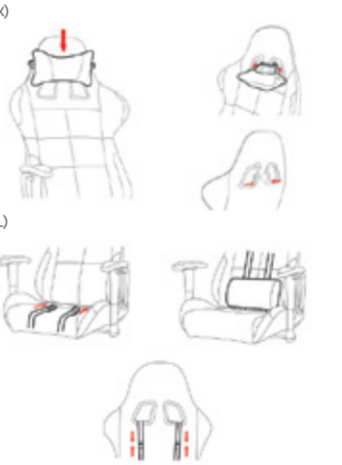

**Garantía limitada de productos**

Los equipos y/o accesorios Vorago están cubiertos por una garantía limitada por el tiempo indicado en la tabla de vigencia anexa, contando a partir de la fecha de adquisición, contra cualquier defecto de fabricación y funcionamiento, siempre y cuando hayan sido utilizados bajo condiciones normales de uso durante el periodo de la garantía y para lo cual fue fabricado. Vorago garantiza al comprador la ausencia de anomalías en lo referente a los materiales.

Productos	Vigencias
Tablets, celulares, audio, teclados, mouse, redes y accesorios	12 Meses
Monitores	36 Meses*
*Excepto en panel (display de pantalla) para el cual sólo será de 12 meses.	
Equipos de cómputo 3 años incluido Nanobay 3.	
* Excepto equipos de cómputo donde el procesador se encuentra integrado en la tarjeta madre solo será de 12 meses.	36 Meses*

Póliza de garantía importante: Favor de leer y llenar esta póliza de garantía y sellarla en la tienda en la compra del producto.

Producto: Silla gamer	Sello del distribuidor
Modelo: CGC601-DS	
Marcas: Game G Factor	
Número de serie:	
Número de factura:	
Fecha de entrega:	

**Responsabilidades**

La responsabilidad total de Vorago consistirá en reparar o reemplazar el producto, incluida la mano de obra y refacciones, sin ningún costo para el comprador cuando se devuelva al punto de venta, presentando esta póliza de garantía debidamente llenada y sellada por el establecimiento donde se adquirió el producto o copia del comprobante o recibo o factura, en el que consten los datos específicos del producto objeto de la compraventa, en los cuales se especifica la fecha de compra, para verificar los tiempos dentro de garantía. Vorago podrá utilizar piezas nuevas, restauradas o usadas en buenas condiciones para reparar o reemplazar cualquier producto, sin costo adicional para el consumidor. En el caso de equipos y/o accesorios que no tengan reparación, se generará el cambio por un producto similar o de características superiores. La presente garantía cubre los gastos de transportación del producto que derive de su cumplimiento; los cuales serán atribuibles directamente al proveedor del producto. En todo producto de reemplazo se renovará el periodo original de la garantía. Vorago se rige bajo las normas internacionales de fabricación de los productos.

ESPAÑOL

**Cómo obtener respaldo de la garantía**

Los reclamos de garantía son procesados a través del punto de venta, durante los primeros 15 días posteriores a la compra, siempre y cuando cumplan con los requisitos. Los reclamos de garantía que no puedan ser procesados a través del punto de venta y toda inquietud relacionada con el producto adquirido deberán ser enviados con la guía prepagada por Vorago a la dirección de las oficinas centrales de Vorago en Francisco Villa No. 3, Col. San Agustín, C.P. 45645, Tlajomulco de Zúñiga, Jalisco, México.

Salvo en situaciones de fuerza mayor o caso fortuito, el tiempo de reparación en ningún caso será mayor a 30 días naturales contados a partir de la fecha de recepción del equipo en Vorago.

**Exclusiones**

Esta garantía no es válida en los siguientes casos:  
a) Cuando el producto se hubiese utilizado en condiciones distintas a las normales.  
b) Cuando el producto no hubiese sido operado de acuerdo con el instructivo de uso que se le acompaña.  
c) Cuando el producto hubiese sido alterado o reparado por personas no autorizadas por parte de Vorago.

Vorago no ofrece ninguna otra garantía expresa para este producto. Para hacer válida la garantía, así como la adquisición de partes, componentes, consumibles y accesorios.

Para hacer válida una garantía debe de enviarnos la siguiente información al correo: [garantias@voragolive.com](mailto:garantias@voragolive.com)

- 1.- Modelo y color
- 2.- Falla de producto
- 3.- Ticket o factura de compra (digitalizado)
- 4.- Su domicilio con C.P., teléfono y nombre completo.

Disponibles en el establecimiento donde se adquirió el producto y/o en nuestras oficinas centrales.

**Devoluciones**

En el caso de devolución de productos solo será el lugar de compra por el cliente final. Sujeto a las políticas de devolución establecidas por el mismo vendedor.

Vorago, S.A. de C.V.  
Francisco Villa No. 3  
Col. San Agustín, C.P. 45645  
Tlajomulco de Zúñiga,  
Jalisco, México.  
Tel. (33) 3044 6666

Importadora Global Rida S.A. de C.V.  
Matilde Márquez No. 68  
Colonia Peñón de los Baños C.P. 15520  
Alcaldía Venustiano Carranza, CDMX  
RFC: IGR1510164C2

**Limited product warranty**  
 Guarantee claims are processed through the point of sale, during the first 15 days after the purchase, as long as they meet the requirements. Guarantee claims that can not be processed through the point of sale and any concerns related to the product purchased should be sent with the prepaid guide by Vorago to the address of the Vorago headquarters in Francisco Villa No. 3, Col. San Agustín, CP 45645, Tlajomulco de Zúñiga, Jalisco, Mexico.

Products	Validity
PC, tablets, cell phones, audio, keyboards, mouse, networks and accessories	12 Months
LCD Monitor	36 Months*
* Except in panel (screen display) for which it will only be 12 months.	
Computer equipment 3 years including Nanobay 3.	36 Months*
* Except computer equipment where the processor is integrated on the motherboard it will only be 12 months.	

**Exclusions**  
 This guarantee is not valid in the following cases:  
 a) When the product had been used in conditions other than normal.  
 b) When the product has not been operated in accordance with the instructions for use.  
 c) When the product has been altered or repaired by unauthorized persons by Vorago.

Product: Gaming chair	Dealer stamp
Model: CG601-D5	
Brand: Game G Factor	
Serial number:	
Invoice number:	
Delivery date:	

**Responsibilities**  
 The total responsibility of Vorago will be to repair or replace the product, including labor and parts, at no cost to the buyer when it is returned to the point of sale, presenting this warranty policy properly completed and stamped by the establishment where it was purchased. The product or copy of the receipt or receipt or invoice, in which data of the product the date of purchase is specified, to verify the times within the guarantee. vorago may use new parts, restored or used in good condition to repair or replace any product, at no additional cost to the consumer. In the case of equipment and / or accessories that can not be repaired, the change will be generated by a similar product or with superior characteristics. this guarantee covers the transportation expenses of the product derived from its fulfillment; which will be directly attributable to the supplier of the product.  
 In all replacement products, the original warranty period will be renewed. Vorago is governed by international standards for the manufacture of products.

Available in the establishment where the product was purchased and / or in our central offices:

**Returns**  
 In the case of product return, it will only be the place of purchase by the end customer. Subject to the return policies established by the same seller.

Item:	Gaming chair
Material:	Polyurethane + ABS + Metal + Nylon + Fabric
Supports:	150 Kg (max)
Mechanism:	Butterfly (metallic)
Piston:	Gas class 5 (coated)
Wheels:	75 mm with brake
Arm rests:	4D with locks
Cushions:	Lumbar and neck
Star:	Metallic 5 arms
Structure:	Steel with nylon support
Polyurethane foam:	High density
Dimensions:	660 x 735 x 1295 mm
Weight:	26 Kg

To install the lumbar support cushion (L) and the headrest (K), it is necessary to thread the straps and secure them just as shown in the following images

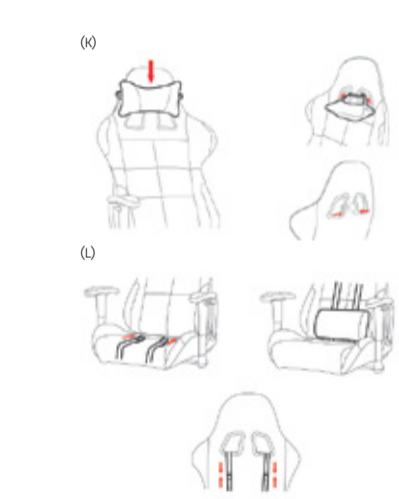

5. Place the control unit under the seat, making sure to position it in the correct direction. Tighten the screws.



3. Remove the screws from the seat and attach the backrest to the seat. Place the screws back and tighten them with the allen key

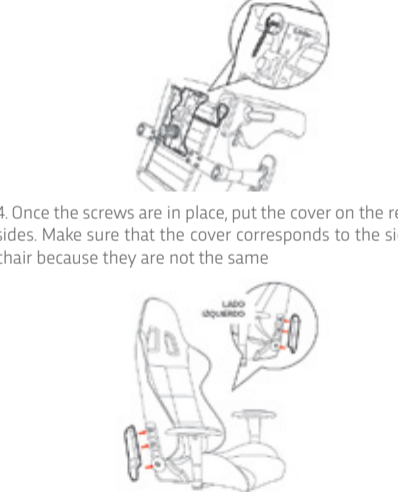

1. Attach the wheels to the base until you hear a click.

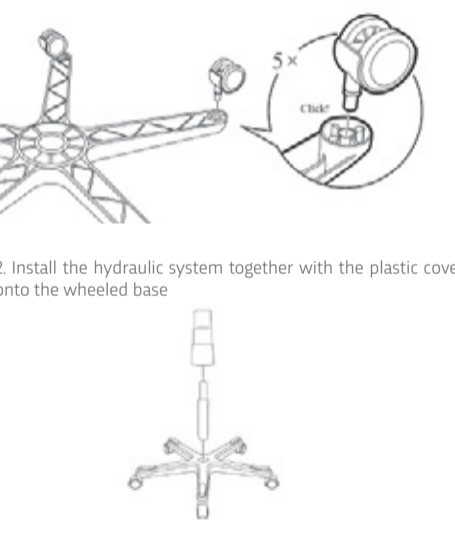

2. Install the hydraulic system together with the plastic cover onto the wheeled base



1	Backup
2	Seat
3	Piston Cover
4	Headrest and Lumbar Support Pillow
5	Class 5 Piston
6	Star Base
7	Control Unit
8	Allen Key
9	Wheels
10	Side Covers
11	M5 Screws (x2)

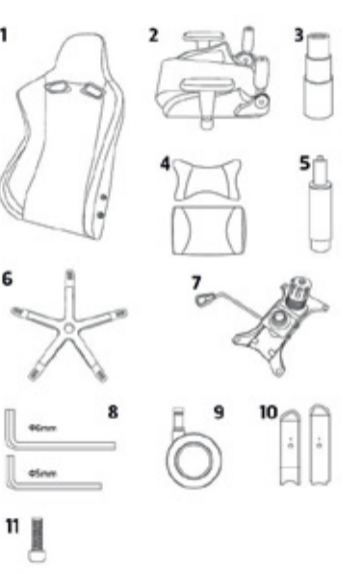

1	Top pillow
2	Adjust forward and backward of the armrest
3	Adjust the armrest from right to left
4	Lumbar support pillow
5	System to adjust the armrest
6	Lever to adjust the backrest tilt
7	Lever to adjust the piston height



www.gamefactor.mx

